

ผลการเรียนเฉลี่ย (GPAX) เพื่อใช้ประกอบการคัดเลือกบุคคลเข้า ศึกษาในสถาบันอุดมศึกษา ปีการศึกษา 2556

ศูนย์เทคโนโลยีสารสนเทศและการสื่อสาร สำนักปลัดกระทรวงศึกษาธิการ ปฏิบัติหน้าที่ศูนย์ปฏิบัติการข้อมูลผลการเรียนเฉลี่ยระดับกระทรวง มีหน้าที่รวบรวม และตรวจสอบความถูกต้องของข้อมูลผลการเรียนเฉลี่ยของนักเรียนระดับมัธยมศึกษา ตอนปลาย หรือเทียบเท่า จากหน่วยงานในและนอกสังกัดกระทรวงศึกษาธิการ เพื่อรวบรวมข้อมูลผลการเรียนเฉลี่ยให้ที่ประชุมอธิการบดีแห่งประเทศไทย (ทปอ.) นำข้อมูลไปประมวลผลและประกาศผล **Admission** ได้ตามแผนที่กำหนด โดย สป.ศธ. จัดส่งให้ ทปอ. เมื่อวันที่ 26 มิ.ย. 2557 ประกอบด้วย

- โรงเรียนในสังกัดกระทรวงศึกษาธิการ จำนวน 4,393 โรงเรียน
- โรงเรียนนอกสังกัดกระทรวงศึกษาธิการ จำนวน 597 โรงเรียน
- รวมทั้งสิ้น 4,990 โรงเรียน

แผนการรับส่งผลการเรียนเฉลี่ย (GPAX) เพื่อใช้ประกอบการคัดเลือกบุคคลเข้าศึกษาในสถาบันอุดมศึกษา ประจำปีการศึกษา 2556

| ลำดับที่ | กระบวนการ | วัน-เวลา |
|----------|---|-------------|
| 1 | ทุกหน่วยงานส่งข้อมูลภาคเรียนที่ 5 (รวม กศน.) ให้ สป. ตรวจสอบ (รวมทั้งข้อมูลที่ตกค้างจากภาคฤดูร้อน/ไม่พร้อมรุ่น) | 20-ม.ค.-57 |
| 2 | สป.ศธ. ส่งข้อมูลภาคเรียนที่ 5 ให้ สอท. | 27-ม.ค.-57 |
| 3 | ทุกหน่วยงานส่งข้อมูลภาคเรียนที่ 6 ให้ สป. ตรวจสอบ | 30-พ.ค.-57 |
| 4 | สป. ส่งข้อมูลภาคเรียนที่ 6 ให้ ทปอ. | 6-มิ.ย.-57 |
| 5 | สอท. ส่งข้อมูลผู้สมัคร Admissions ทั้งหมด และข้อมูลที่จะให้ สป.ตรวจสอบ | 19-มิ.ย.-57 |
| 6 | ทุกหน่วยงานส่งข้อมูลนักเรียนที่สมัคร Admissions และไม่มี GPAX ให้ สป. | 24-มิ.ย.-57 |
| 7 | สป. ส่งผลการตรวจสอบข้อมูลให้ สอท. พร้อมกับข้อมูลผู้สำเร็จการศึกษาเพิ่มเติม | 26-มิ.ย.-57 |
| 8 | สอท. ประกาศผล Admissions | 28-มิ.ย.-57 |
| 9 | สอท. ส่งผล Admissions ให้ สป. | 22-ก.ค.-57 |

*ที่ประชุมอธิการบดีแห่งประเทศไทย (ทปอ.)

*สมาคม อธิการบดี แห่งประเทศไทย (สอท.)

รายงานสรุปการส่งข้อมูลผลการเรียนเฉลี่ย (GPAX) 6 ภาคเรียน ปีการศึกษา 2556

| ลำดับที่ | หน่วยงาน/สถานศึกษา | จำนวนนักเรียน (6ภาคเรียน) |
|----------|---|-----------------------------|
| 1. | สำนักงานคณะกรรมการการศึกษาขั้นพื้นฐาน | 310,749 |
| 2. | สำนักงานคณะกรรมการส่งเสริมการศึกษาเอกชน | 50,231 |
| 3. | สำนักงานส่งเสริมการศึกษานอกระบบและการศึกษาตามอัธยาศัย | 75,902 |
| 4. | สำนักงานคณะกรรมการการอาชีวศึกษา | 81,456 |
| 5. | สำนักงานคณะกรรมการอุดมศึกษา | 5,361 |
| 6. | โรงเรียนมหิดลวิทยานุสรณ์ | 238 |
| 7. | กรมส่งเสริมการปกครองท้องถิ่น | 20,229 |
| 8. | สำนักการศึกษากรุงเทพมหานคร | 752 |

รายงานสรุปการส่งข้อมูลผลการเรียนเฉลี่ย (GPAX) 6 ภาคเรียน ปีการศึกษา 2556

| ลำดับที่ | หน่วยงาน/สถานศึกษา | จำนวนนักเรียน (6ภาคเรียน) |
|----------|--|-----------------------------|
| 9. | โรงเรียนช่างการไฟฟ้าส่วนภูมิภาค | 49 |
| 10. | กรมยุทธศึกษาทหาร กองบัญชาการทหารสูงสุด | 1,078 |
| 11. | กองทัพอากาศ | 257 |
| 12. | สถาบันการพลศึกษา | 513 |
| 13. | สถาบันบัณฑิตพัฒนศิลป์ | 1,082 |
| 14. | สำนักงานพระพุทธศาสนาแห่งชาติ | 5,568 |
| รวม | | 553,461 |

สรุประดับคะแนน GPAX

| | |
|-----------------------|---------|
| จำนวนนักเรียนทั้งสิ้น | 553,461 |
| ระดับคะแนนสูงสุด | 4.00 |
| ระดับคะแนนต่ำสุด | 0.13 |
| ระดับคะแนนเฉลี่ย | 2.84 |

จำนวนนักเรียนจำแนกตามระดับ GPAX

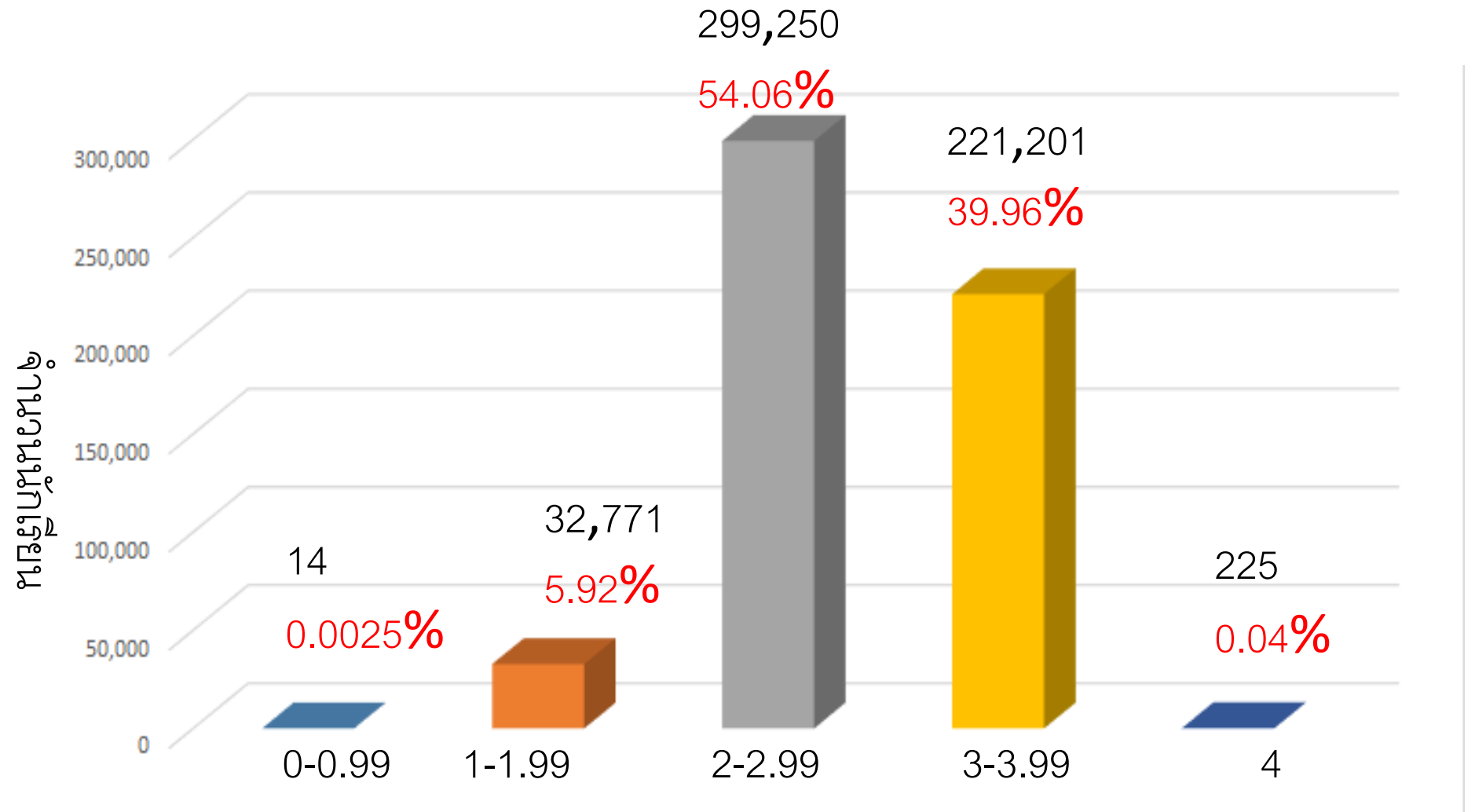

จำนวนนักเรียนทั้งสิ้น 553,461

ระดับคะแนนเฉลี่ยจำแนกตามสังกัด

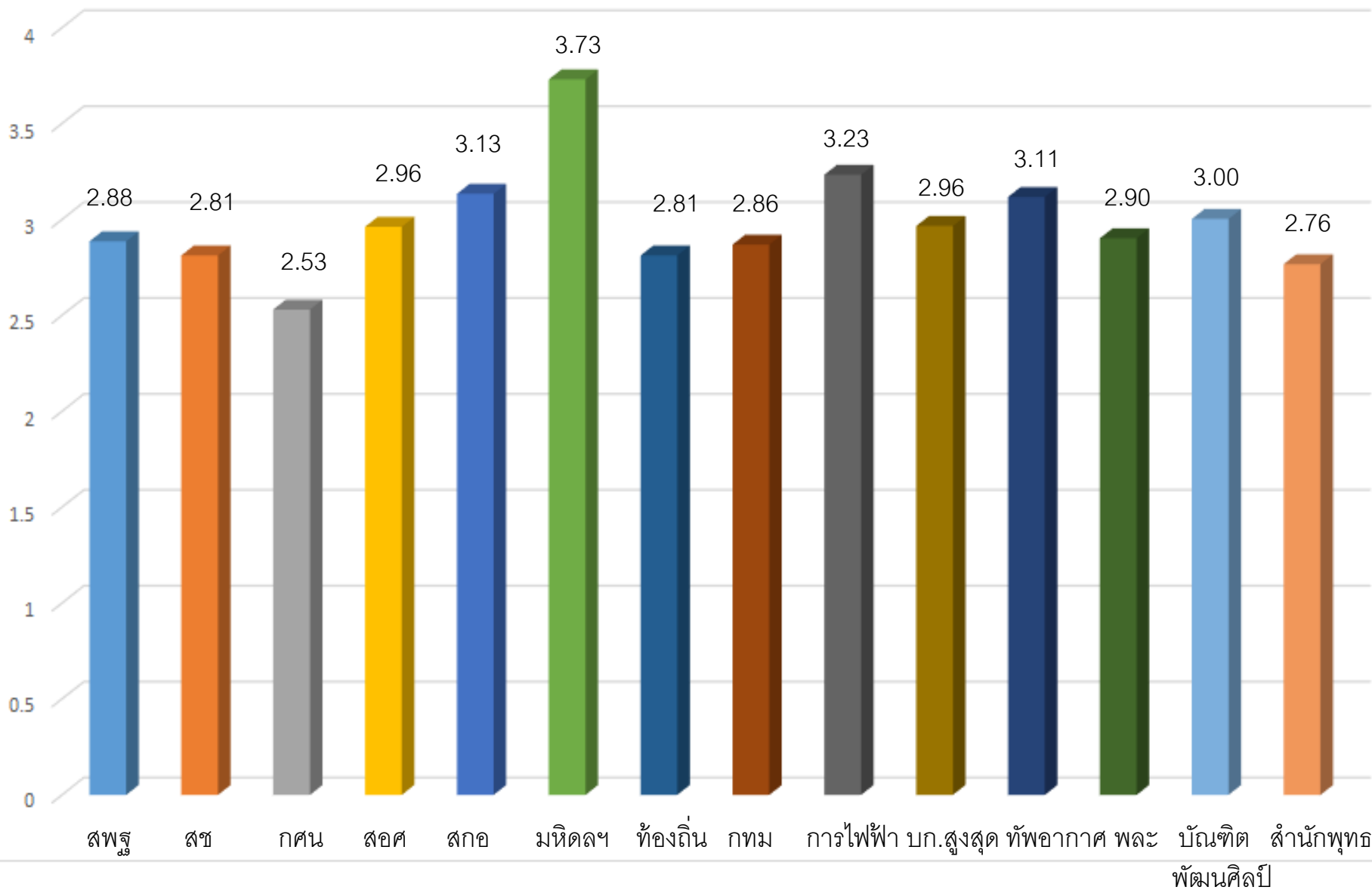

ระดับคะแนนเฉลี่ยจำแนกตามภาค

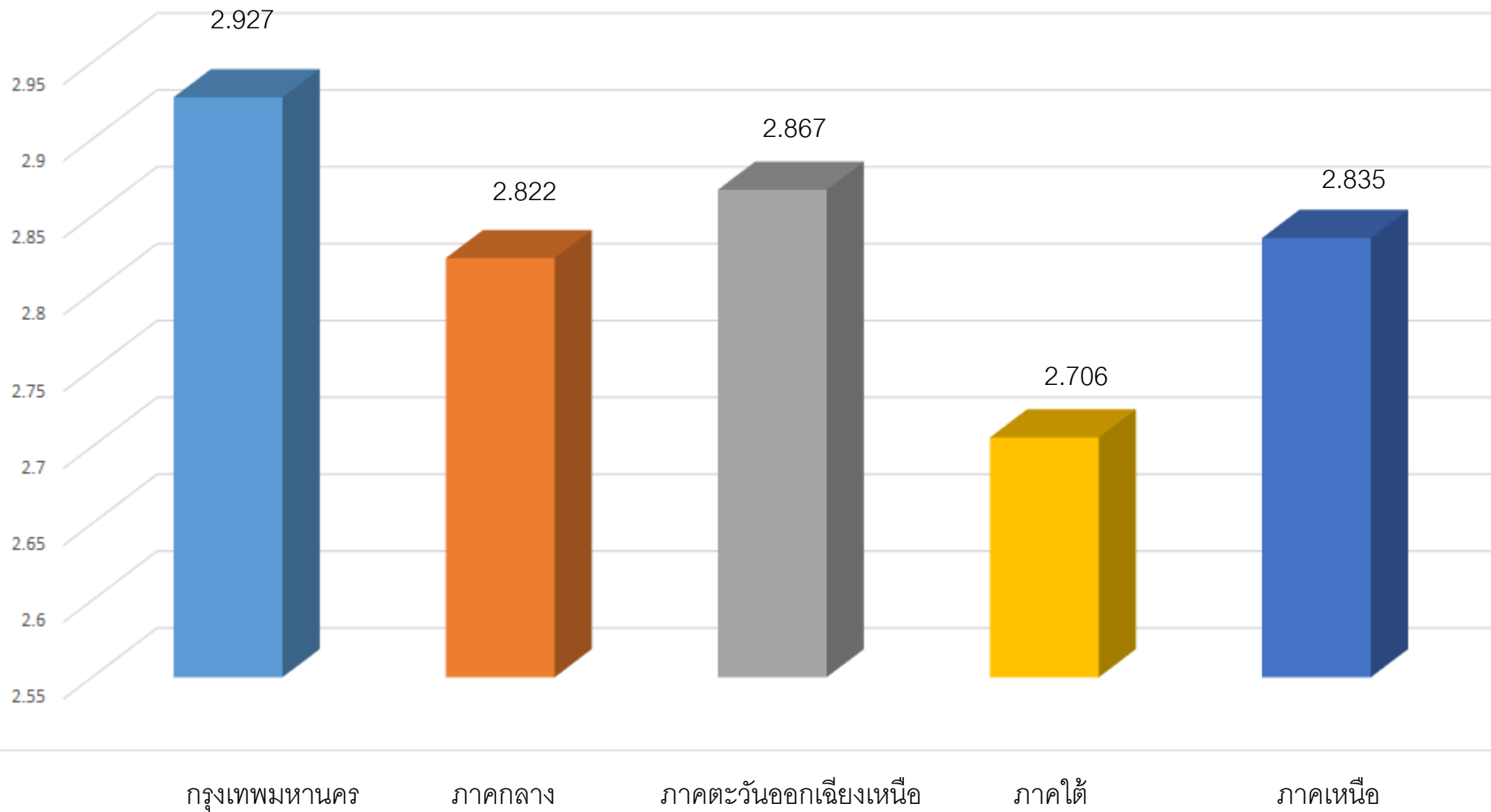

จังหวัดที่ได้ระดับคะแนนเฉลี่ย 3 ลำดับต่ำสุด และสูงสุด

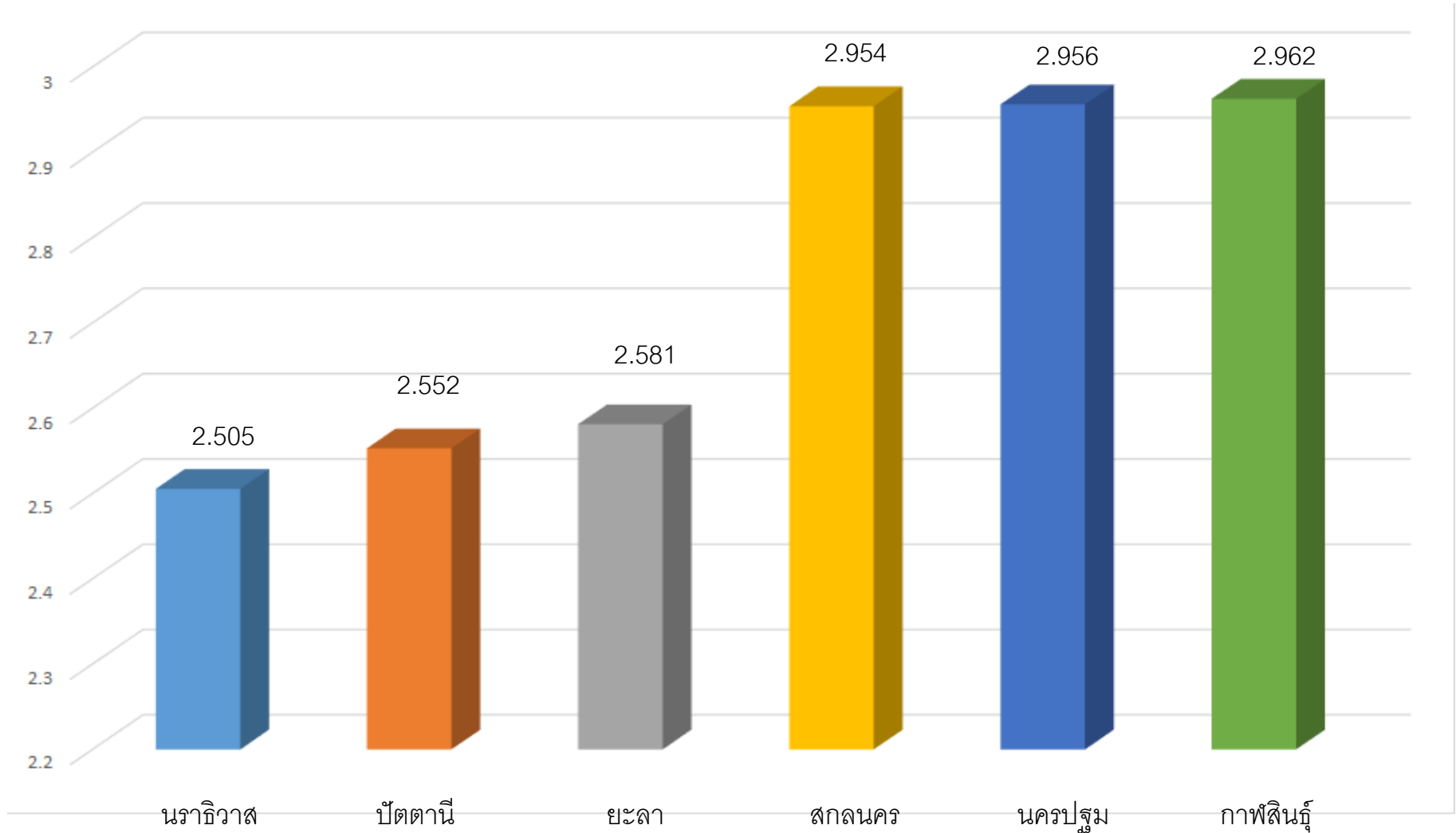

ระดับคะแนนเฉลี่ยจากจังหวัดตามภาคต่าง ๆ

